stolen

MCS
MARINE CLAIMS SERVICE

Fahndung Motorboot

Reference Number: **15822**
Diebstahl: **10.07.2006**
Ort: **Zaandam**
Land: **Niederlande**

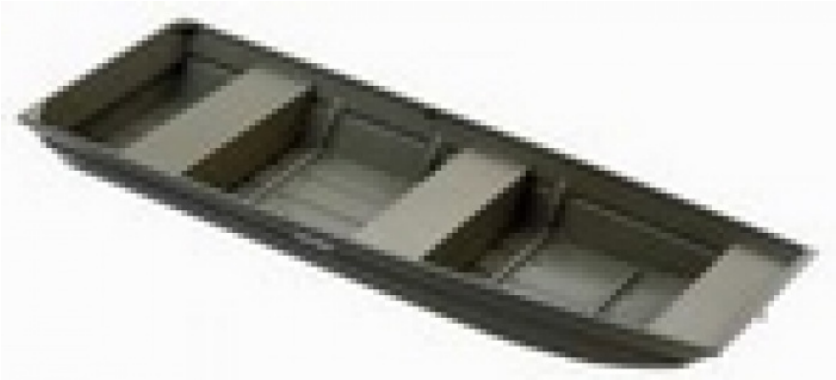

Herstellerfoto

Belohnung:
Eine Belohnung muss verhandelt werden.

Motorboot:

Modell:	**SYLVAN JON 1232**
Hersteller:	SYLVAN MARINE (USA)
Name:	N.N.
Baujahr:	2003
Registrierungsnummer:	N/A
Abmessungen:	3.66 m x 1.3 m
Rumpfnummer / WIN:	US-SYL50495E303
Material Rumpf:	Aluminium
Material Deck:	Aluminium
Farbe Rumpf:	grün
Farbe Deck:	grün

Außenborder:

Modell:	**SUZUKI DF 4**
Hersteller:	SUZUKI MARINE
Leistung (PS):	4.00
Motornummer:	00401F-422644
Baujahr:	N/A
Treibstoff:	Benzin

Für Hinweise wenden Sie sich bitte an MCS (MCS Ref.: 15822):

Veröffentlicht von:

MCS Marine Claims Service
Gasstr. 18 / Haus 4
22761 Hamburg

Telefon: **+49 (40) 37 48 18-0**
Fax: **+49 (40) 37 48 18-15**
E-Mail: **info@mcs-germany.com**

www.mcs-germany.com