stolen

MCS
MARINE CLAIMS SERVICE

# Fahndung Motorboot

**Reference Number:** **15763**
**Diebstahl:** **15.02.2007**
**Ort:** **Kinderdijk**
**Land:** **Niederlande**

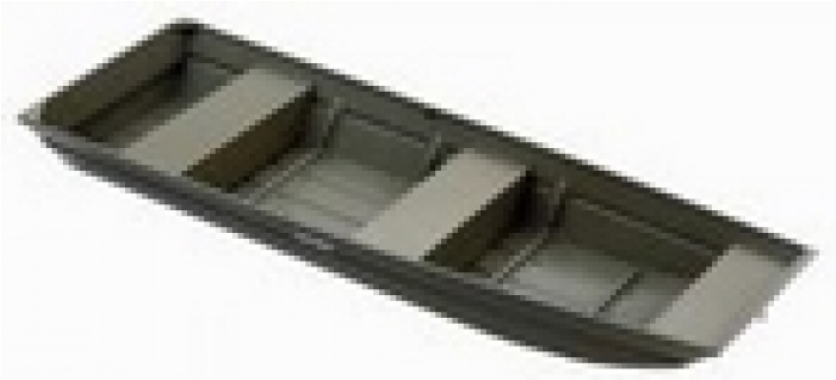

Herstellerfoto

**Belohnung:**
Eine Belohnung muss verhandelt werden.

## Motorboot:

| | |
|---|---|
| **Modell:** | **SYLVAN JON 1232** |
| **Hersteller:** | SYLVAN MARINE (USA) |
| **Name:** | N.N. |
| **Baujahr:** | 2001 |
| **Registrierungsnummer:** | N/A |
| **Abmessungen:** | 3.66 m x 1.3 m |
| **Rumpfnummer / WIN:** | US-SYL24660H102 |
| **Material Rumpf:** | Aluminium |
| **Material Deck:** | Aluminium |
| **Farbe Rumpf:** | grün |
| **Farbe Deck:** | grün |

## Außenborder:

| | |
|---|---|
| **Modell:** | **MERCURY F 6 M** |
| **Hersteller:** | MERCURY MARINE |
| **Leistung (PS):** | 6.00 |
| **Motornummer:** | 0T409942 |
| **Baujahr:** | N/A |
| **Treibstoff:** | Benzin |

**Für Hinweise wenden Sie sich bitte an MCS (MCS Ref.: 15763):**

Veröffentlicht von:

**MCS Marine Claims Service**
**Gasstr. 18 / Haus 4**
**22761 Hamburg**

**Telefon:** **+49 (40) 37 48 18-0**
**Fax:** **+49 (40) 37 48 18-15**
**E-Mail:** **info@mcs-germany.com**

**www.mcs-germany.com**