stolen

MCS
MARINE CLAIMS SERVICE

avviso di ricerca Motoscafo

Reference Number: **15822**
Furto: **10.07.2006**
Luogo: **Zaandam**
Paese: **Paesi Bassi**

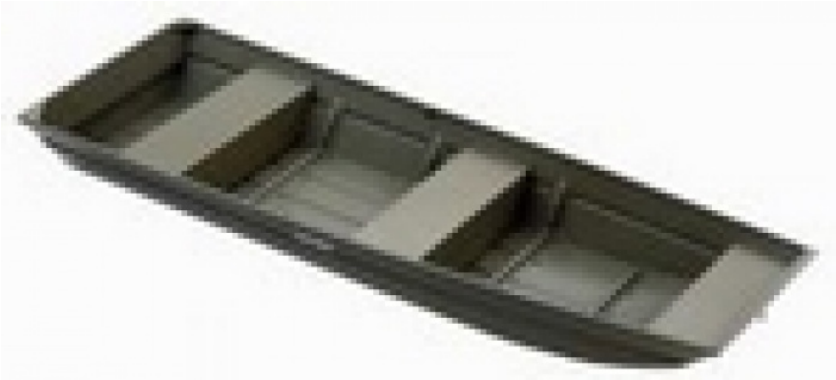

Foto del costruttore

Ricompensa:
Una ricompensa deve essere concordata.

Motoscafo:

Modello:	**SYLVAN JON 1232**
Costruttore:	SYLVAN MARINE (Stati Uniti)
Nome:	N.N.
Anno Di Costruzione:	2003
Numero Di Registrazione:	N/A
Dimensioni:	3.66 m x 1.3 m
Numero Di Scafo / WIN:	US-SYL50495E303
Material Scafo:	Alluminio
Material Coperta:	Alluminio
Colore Scafo:	verde
Colore Coperta:	verde

Motore fuoribordo:

Modello:	**SUZUKI DF 4**
Costruttore:	SUZUKI MARINE
CV:	4.00
Numero Di Serie Motore:	00401F-422644
Anno Di Costruzione:	N/A
Carburante:	Benzina

Per ogni informazione contattare MCS(MCS Ref.: 15822):

pubblicato da:

MCS Marine Claims Service
Gasstr. 18 / Haus 4
22761 Hamburg

Telefono: **+49 (40) 37 48 18-0**
Fax: **+49 (40) 37 48 18-15**
E-mail: **info@mcs-germany.com**

www.mcs-germany.com